**Quando è obbligatoria la presentazione della dichiarazione di successione? Quali sono i casi in cui si può omettere la presentazione?**

Non c'è obbligo di dichiarazione se ricorrono **contemporaneamente** le seguenti condizioni:

a) l'eredità è devoluta al coniuge e/o a parenti in linea retta del defunto **e**
b) l'asse ereditario non comprende beni immobili o diritti reali immobiliari **e**
c) l'asse ereditario ha un valore non superiore a 100.000 euro

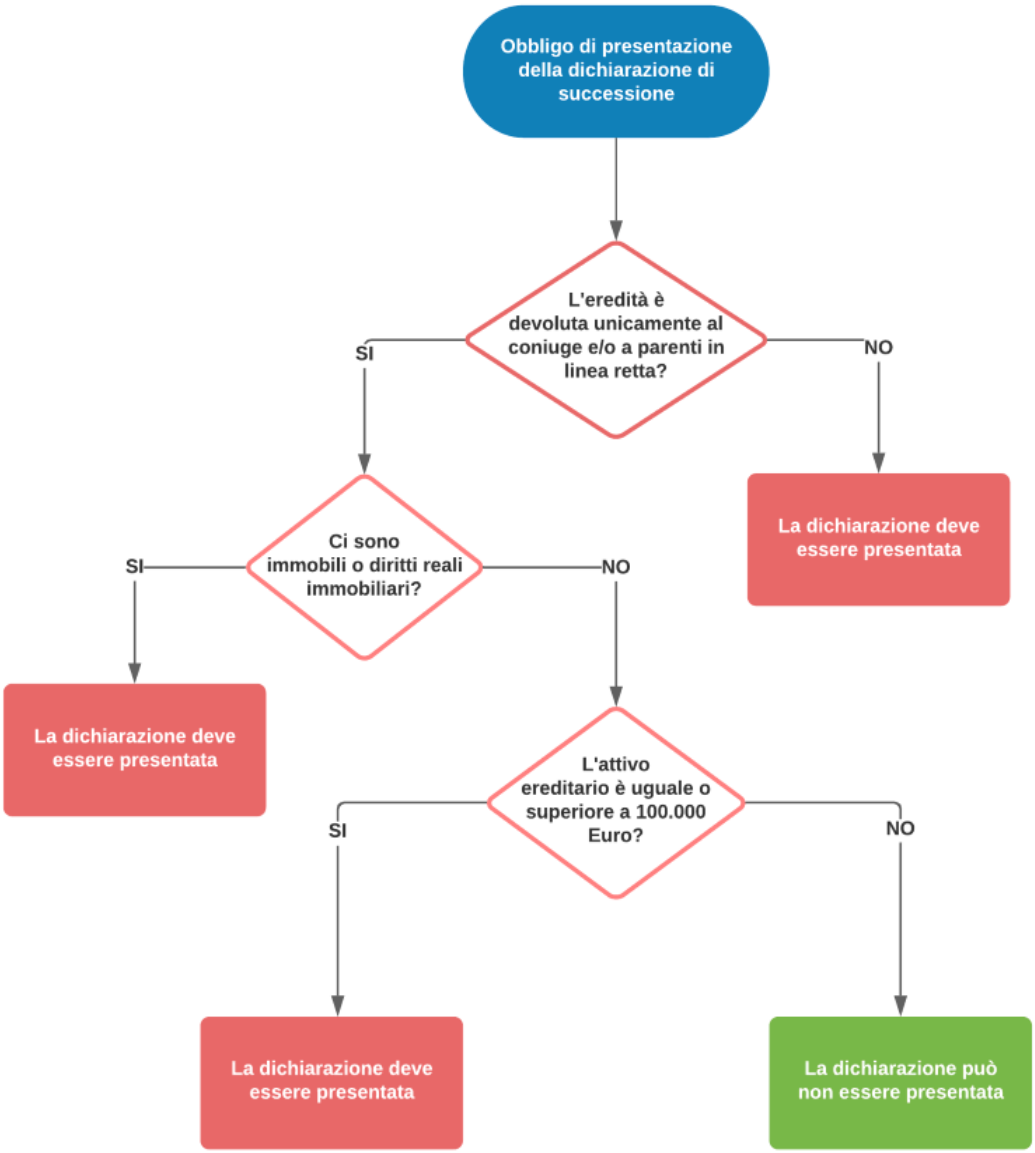


Tali condizioni si devono verificare contemporaneamente e devono rimanere invariate anche nei casi in cui, in un secondo momento, altri beni o diritti entrino nell'attivo ereditario.

Pertanto, ad esempio, nel caso in cui a seguito di un rimborso fiscale si superi la soglia dei 100.000 euro, sussisterà l'obbligo alla presentazione della dichiarazione ed i relativi termini decorreranno dalla comunicazione del rimborso.

Inoltre, la dichiarazione non deve essere presentata se tutti gli aventi diritto rinunciano all'eredità o al legato, oppure, non essendo nel possesso dei beni ereditari, chiedono la nomina di un curatore dell'eredità, prima del termine previsto per la presentazione della dichiarazione di successione.